

RUA SUZANO RIBEIRO VIANNA

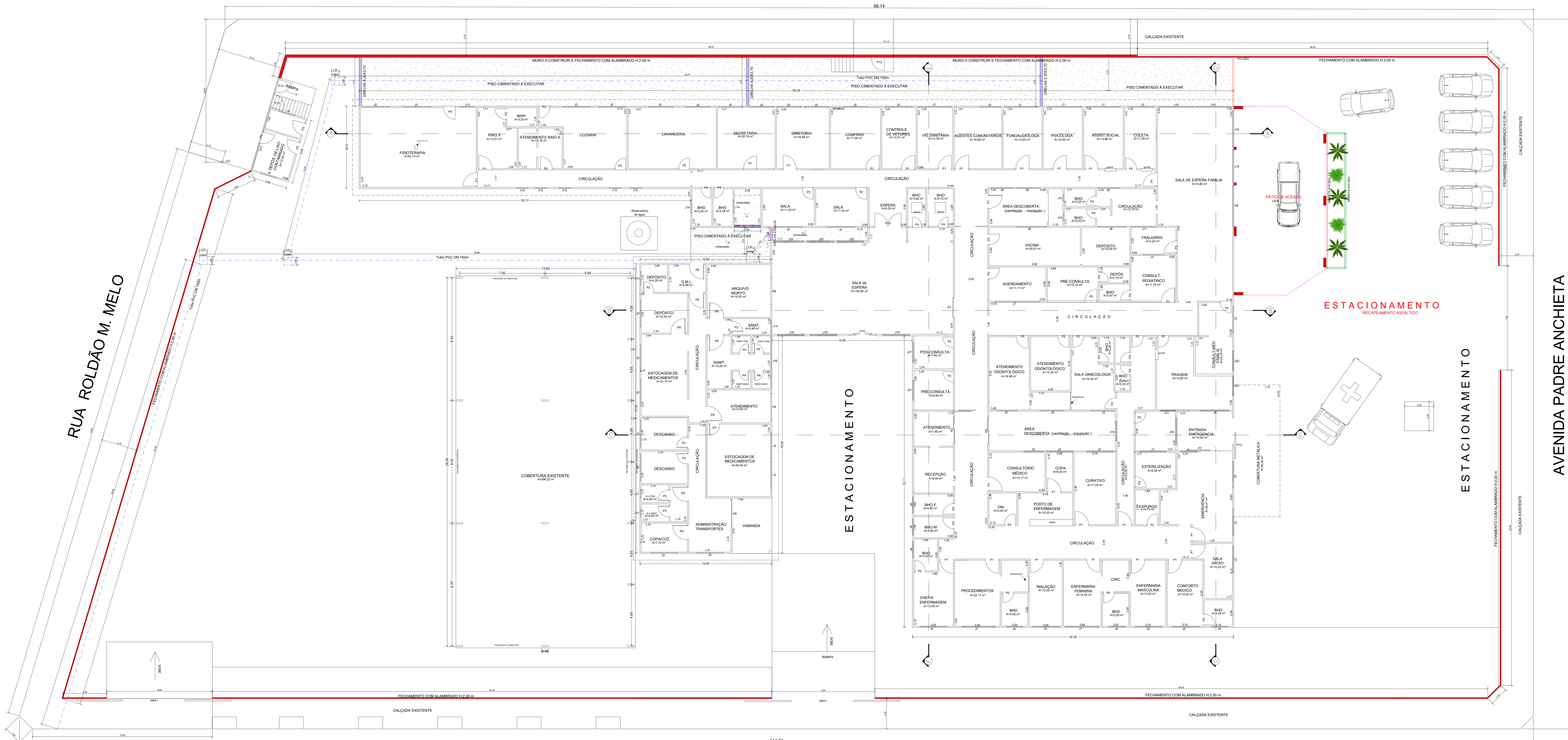

QUADRO DE ESQUADRIAS					
PORTAS					
P1	P2	P3	P4	P5	
1.00	0.80	2.00	0.70	0.90	
P6	P7	P8	P9	P10	
3.10	1.50x2.20	2.00	1.10	2.00x2.10	
P11	P12	P13	PRT1		
1.00x2.10	2.00x2.10	0.80x2.00	7.80x2.00		
JANELAS					
J1	J2	J3	J4	J5	J6
2.50x1.00	2.00x1.00	1.50x1.00	1.20x0.60	1.80x1.00	2.10x0.80
J7	J8	J9	J10	J11	J12
3.42x0.30	2.28x0.80	1.63x0.70	2.60x2.30	1.90x0.80	0.80x1.00
J13	J14	J15	J16	J17	J18
1.00x1.00	1.00x0.60	0.50x0.50	4.00x0.60	0.60x0.60	0.80x1.50
J19	J20	J21			
2.40x2.00	2.50x0.50	1.10x0.50			

1 PLANTA BAIXA
ESCALA 1:100

RUA PADRE MOISÉS DE MIRANDA

AVENIDA PADRE ANCHIETA

PROJETO COMPLETO FOLHA: 01/04

ASSUNTO: REFORMA E AMPLIAÇÃO DO CENTRO DE SAÚDE
PROPRIETÁRIO: PREFEITURA MUNICIPAL DE REGINÓPOLIS
LOCAL: CENTRO DE SAÚDE
ENDEREÇO: AV. PADRE ANCHIETA, Nº41 - CENTRO - REGINÓPOLIS/SP

LOCALIZAÇÃO

DECLARO QUE A APROVAÇÃO DO PROJETO NÃO IMPLICA RECONHECIMENTO POR PARTE DA PREFEITURA DO OBJETO DE PROPRIEDADE E SITUAÇÃO DO TERRENO.

PROPRIETÁRIO:
PREFEITURA MUNICIPAL DE REGINÓPOLIS
CNPJ: 44.556.033/0001-98

RESPONSÁVEL TÉCNICO:
OTÁVIO MARIL DA SILVA
CREA/SP: 56.966.698-7

QUADRO DE ÁREAS

DO TERRENO	4.548,52 m ²
DA CONSTRUÇÃO EXISTENTE	1.567,95 m ²
AMPLIAÇÃO	94,17 m ²

PREFEITURA MUNICIPAL DE REGINÓPOLIS
CNPJ: 44.556.033/0001-98

www.reginopolis.sp.gov.br
prefeitura@reginopolis.sp.gov.br

AR: _____ DES: setor de engenharia DATA: FEV/2022

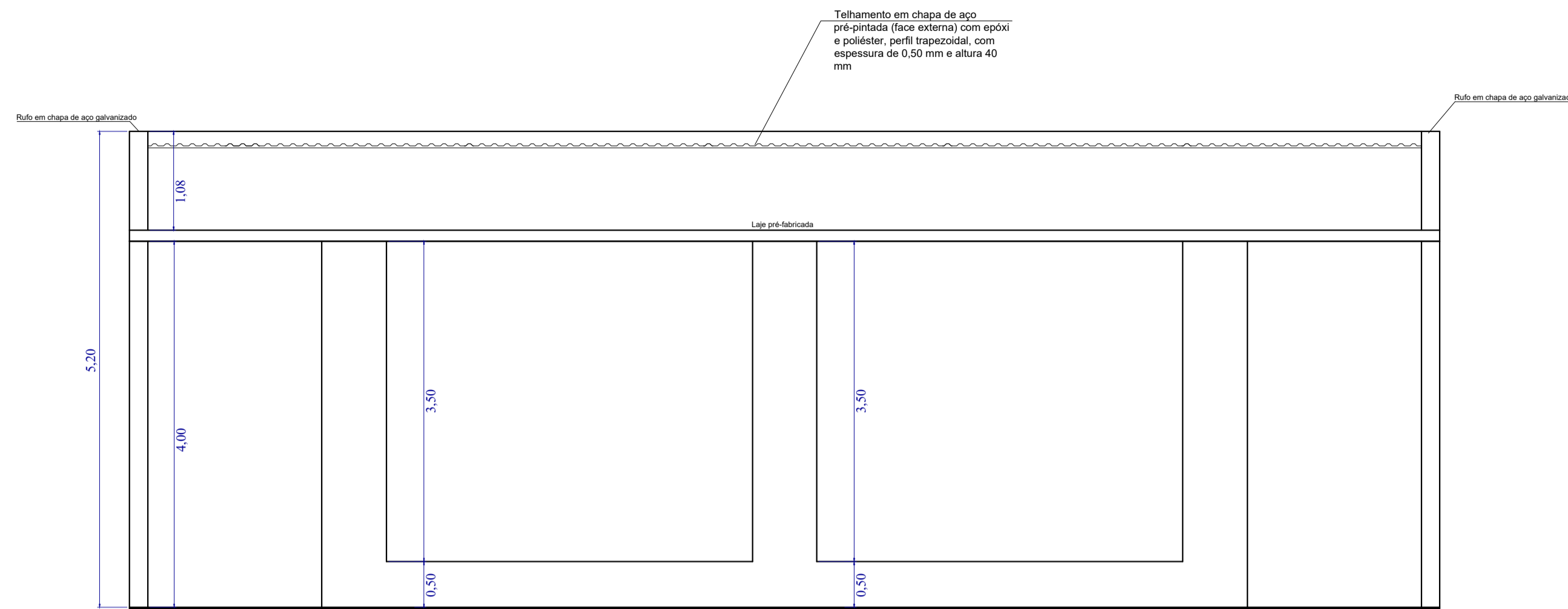

3 CORTE A-A
ESCALA 1:50

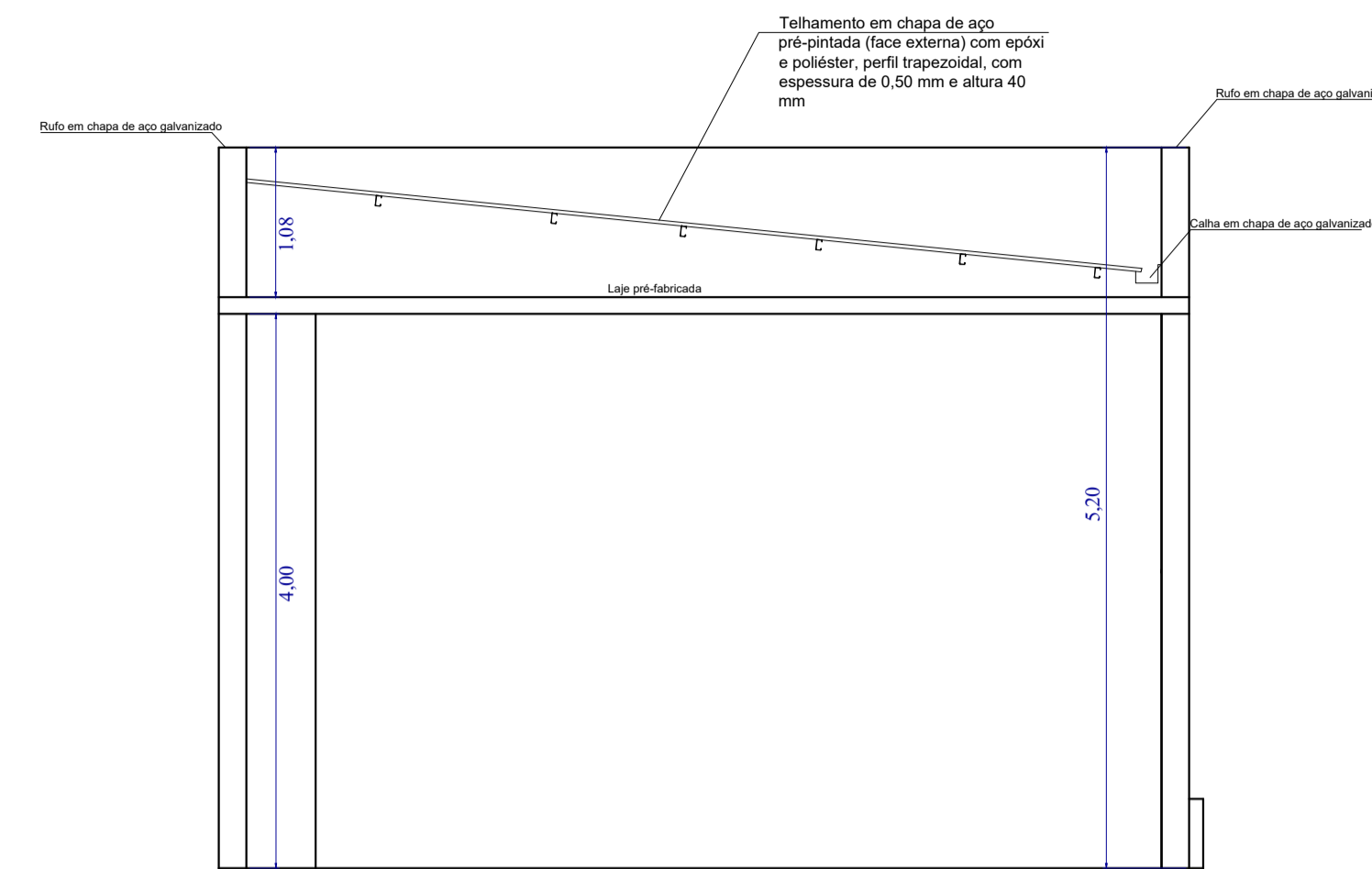

4 CORTE B-B
ESCALA 1:50

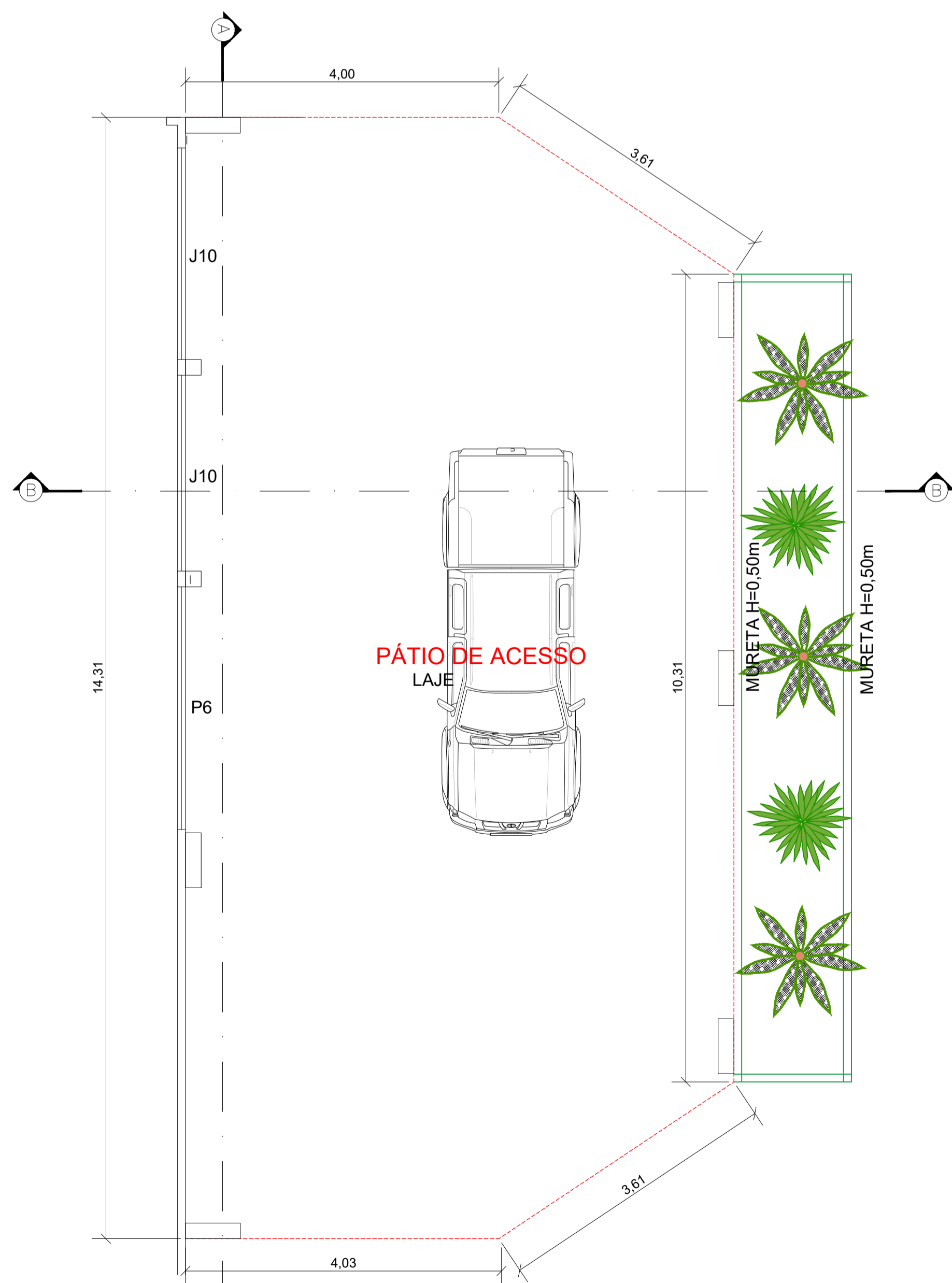

1 PLANTA BAIXA - AMPLIAÇÃO
ESCALA 1:50

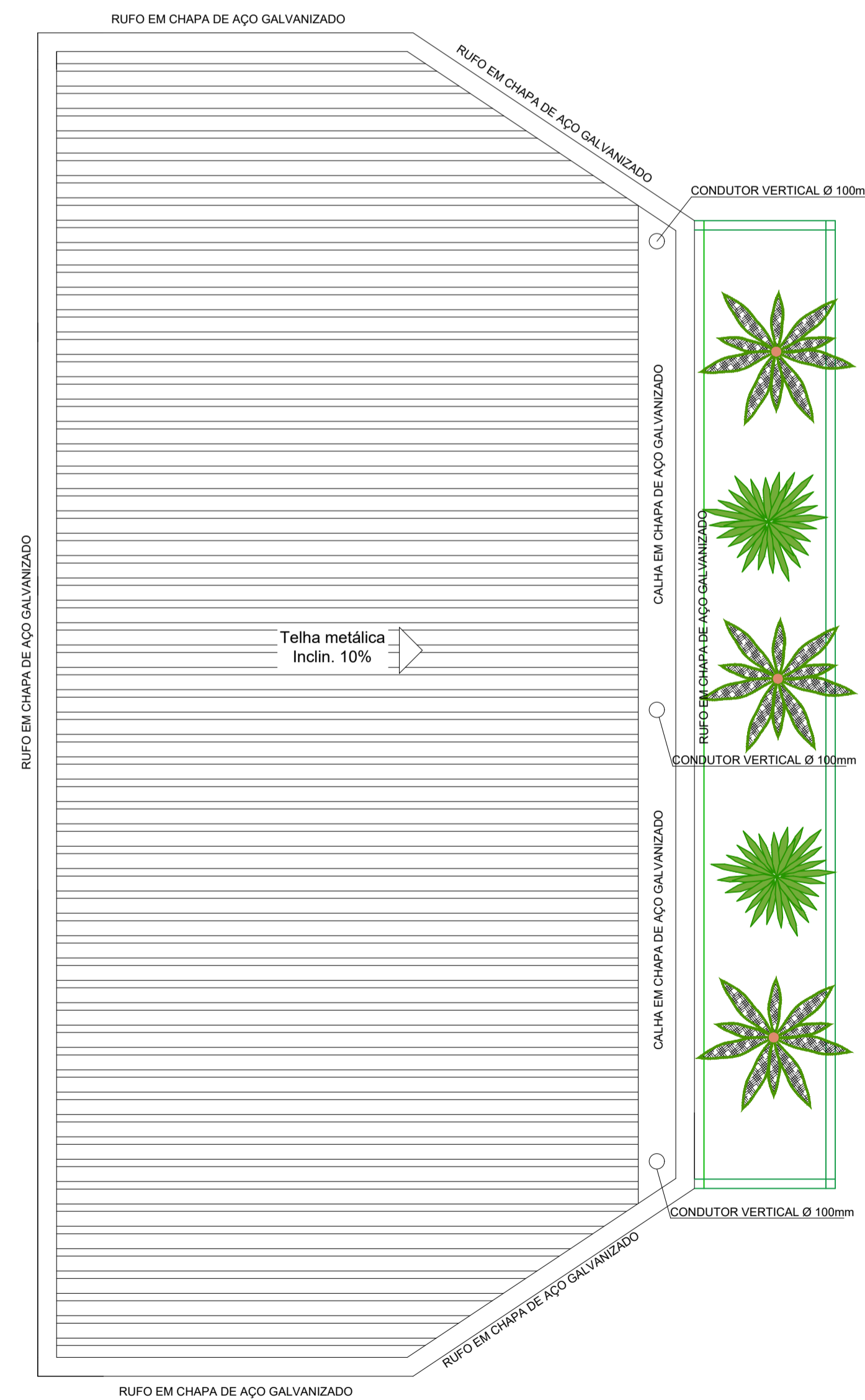

2 COBERTURA
ESCALA 1:50

PROJETO COMPLETO FOLHA: 02/04

ASSUNTO: REFORMA E AMPLIAÇÃO DO CENTRO DE SAÚDE
 PROPRIETÁRIO: PREFEITURA MUNICIPAL DE REGINÓPOLIS
 LOCAL: CENTRO DE SAÚDE
 ENDEREÇO: AV. PADRE ANCHIETA, Nº441 - CENTRO - REGINÓPOLIS/SP

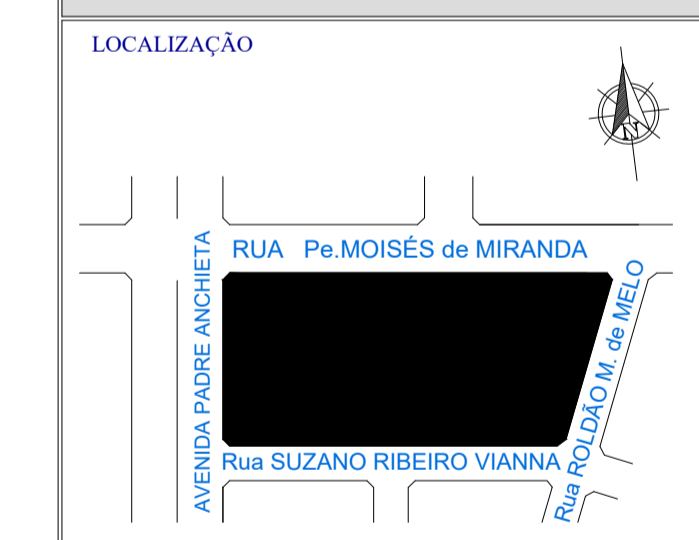

DECLARO QUE A APROVAÇÃO DO PROJETO NÃO IMPLICA RECONHECIMENTO POR PARTE DA PREFEITURA DO DIREITO DE PROPRIEDADE E SITUAÇÃO DO TERRENO

QUADRO DE ÁREAS

DO TERRENO	
TERRENO.....	4.548,52 m ²
DA CONSTRUÇÃO	
EXISTENTE	1.567,95 m ²
AMPLIAÇÃO	94,17 m ²

PROPRIETÁRIO
 PREFEITURA MUNICIPAL DE REGINÓPOLIS
 CNPJ:44.556.033/0001-98

RESPONSÁVEL TÉCNICO
 OTAVIO CABRAL DA SILVA
 CREA/SP: 506.996.698-7



PREFEITURA MUNICIPAL DE REGINÓPOLIS
 CNPJ 44.556.033/0001-98
 www.reginopolis.sp.gov.br
 prefeitura@reginopolis.sp.gov.br

ART: _____ DES: **setor de engenharia** DATA: **FEV/2022**

RECAPEAMENTO CORTE ESQUEMÁTICO

Situação sem escala

1.0. CAMADA BETUMINOSA - USINADO À QUENTE (CBUQ)

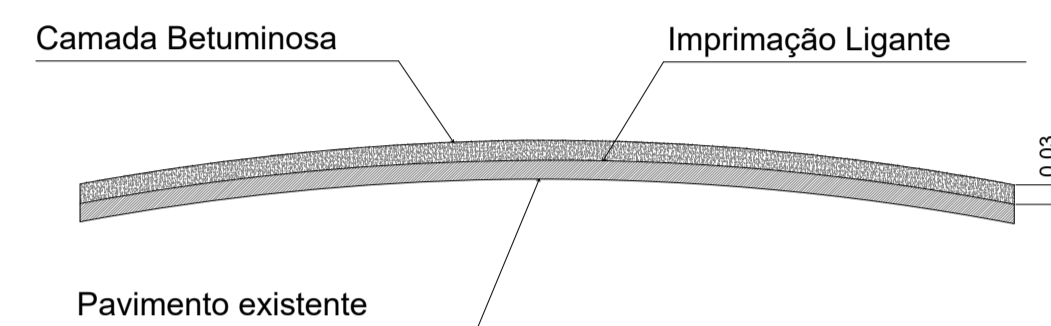

- 1.1 - Limpeza da Via Pública
- 1.2 - Imprimação Ligante c/ emulsão diluída RL-1C
- 1.3 - Execução de capa asfáltica com concreto betuminoso usinado á quente (CBUQ), na espessura de 3,0cm (compactado), com passagem do rolo de pneus e rolo liso vibratório.

ALAMBRADO

Situação sem escala

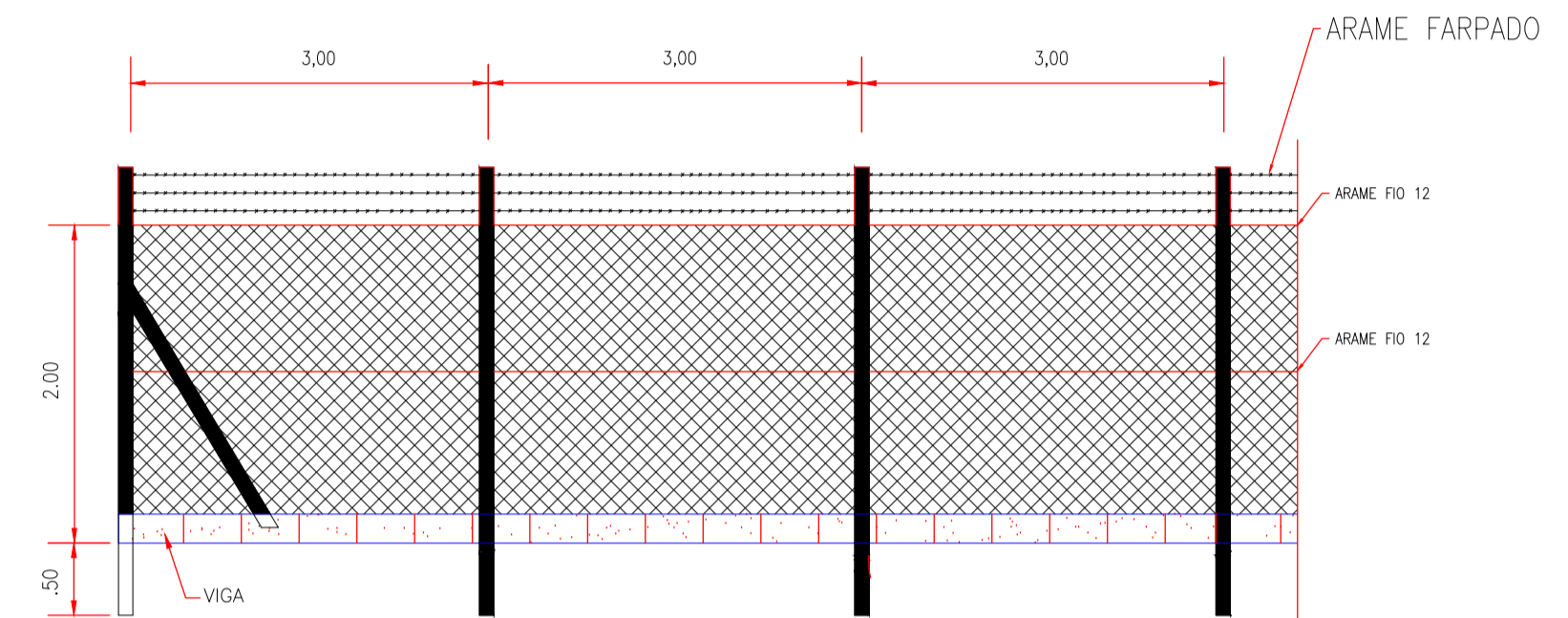

CONSTRUÇÃO DE MURO

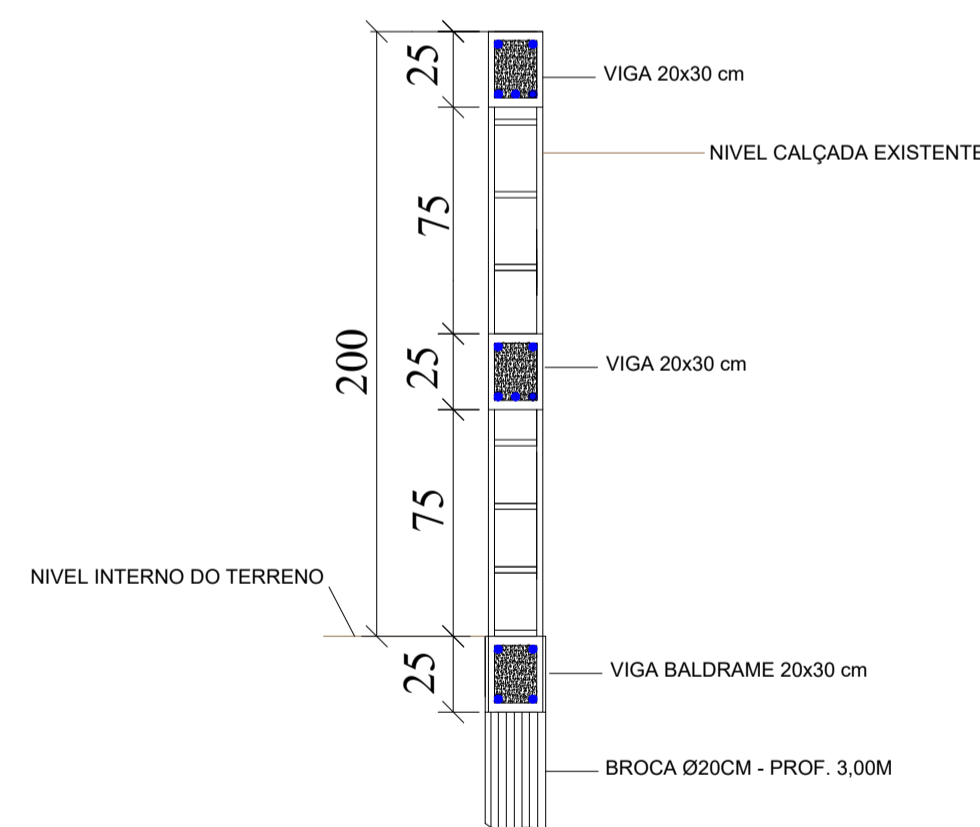

CORTE ESQUEMÁTICO
ESCALA 1:25
MEDIDAS EM CM
Comprimento: 65,00m

RESUMO DE AÇO			
DIÂM. (Ø-mm)	COMPRIMENTO (m)	PESO(kg)	
		Unitário(kg/m)	Total(kg)
5	1504,32	0,154	254,83
8	390,00	0,395	169,43
10	940,00	0,617	637,98
PESO TOTAL + 10%		AÇO CA-60 (KG)	254,83
		AÇO CA-50 (KG)	807,41

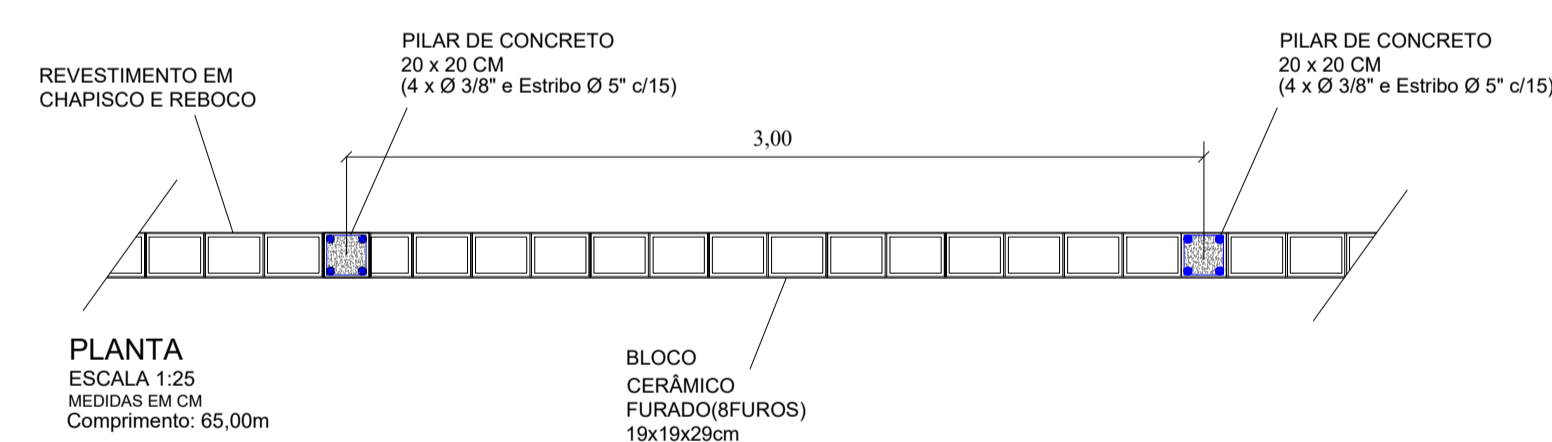

PILAR 20x20 cm BROCA DE CONCRETO Ø20 - PROF. 3.00M

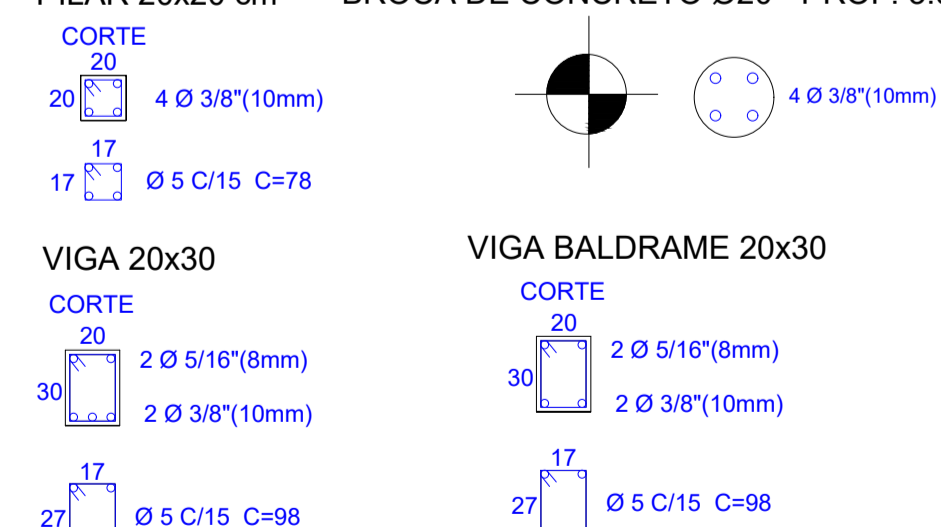

PROJETO COMPLETO

FOLHA :
03/04

ASSUNTO: REFORMA E AMPLIAÇÃO DO CENTRO DE SAÚDE

PROPRIETÁRIO: PREFEITURA MUNICIPAL DE REGINÓPOLIS

LOCAL: CENTRO DE SAÚDE

ENDEREÇO: AV. PADRE ANCHIETA, Nº441 - CENTRO - REGINÓPOLIS/SP

LOCALIZAÇÃO



DECLARO QUE A APROVAÇÃO DO PROJETO NÃO IMPLICA RECONHECIMENTO POR PARTE DA PREFEITURA DO DIREITO DE PROPRIEDADE E SITUAÇÃO DO TERRENO

PROPRIETÁRIO
PREFEITURA MUNICIPAL DE REGINÓPOLIS
CNPJ:44.556.033/0001-98

QUADRO DE ÁREAS

DO TERRENO	
TERRENO.....	4.548,52 m ²
DA CONSTRUÇÃO	
EXISTENTE	1.567,95 m ²
AMPLIAÇÃO	94,17 m ²

RESPONSÁVEL TÉCNICO
OTAVIO CABRAL DA SILVA
CREA/SP: 506.996.698-7



PREFEITURA MUNICIPAL DE REGINÓPOLIS
CNPJ 44.556.033/0001-98

www.reginopolis.sp.gov.br
prefeitura@reginopolis.sp.gov.br

ART:

DES:
setor de engenharia

DATA:
FEV/2022

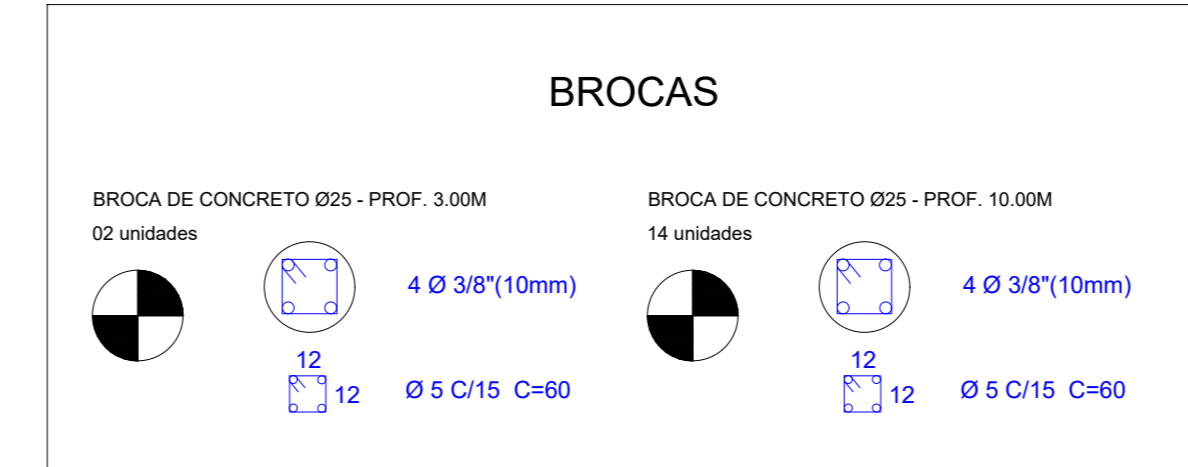
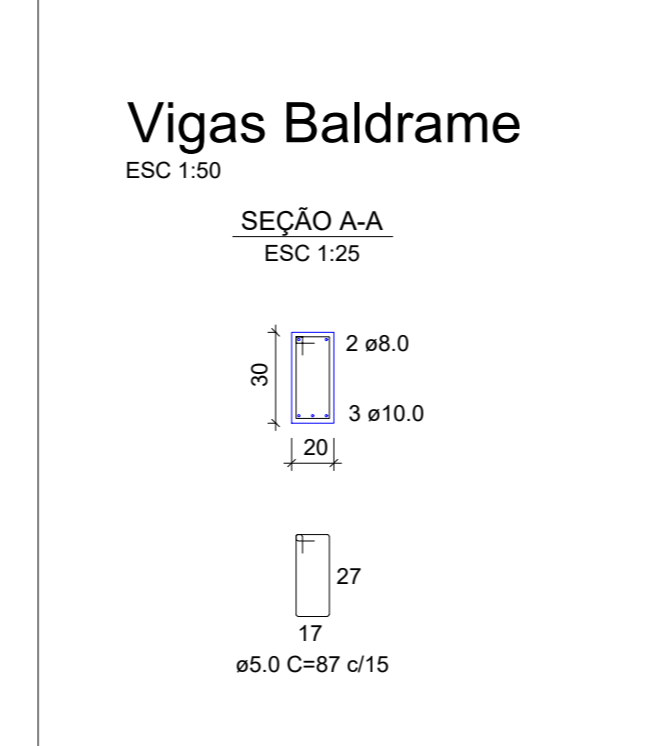
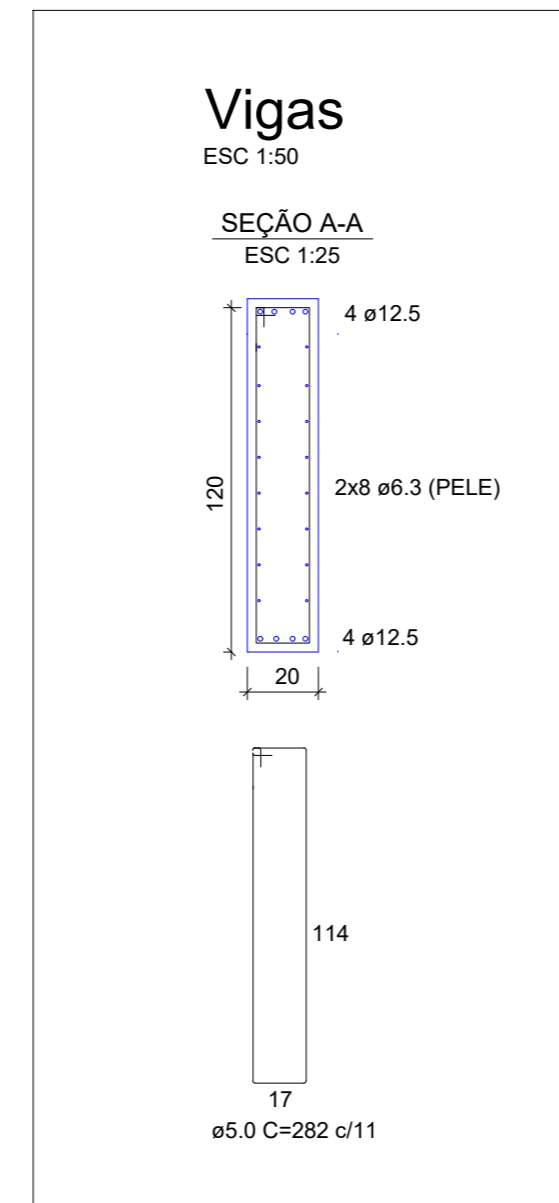
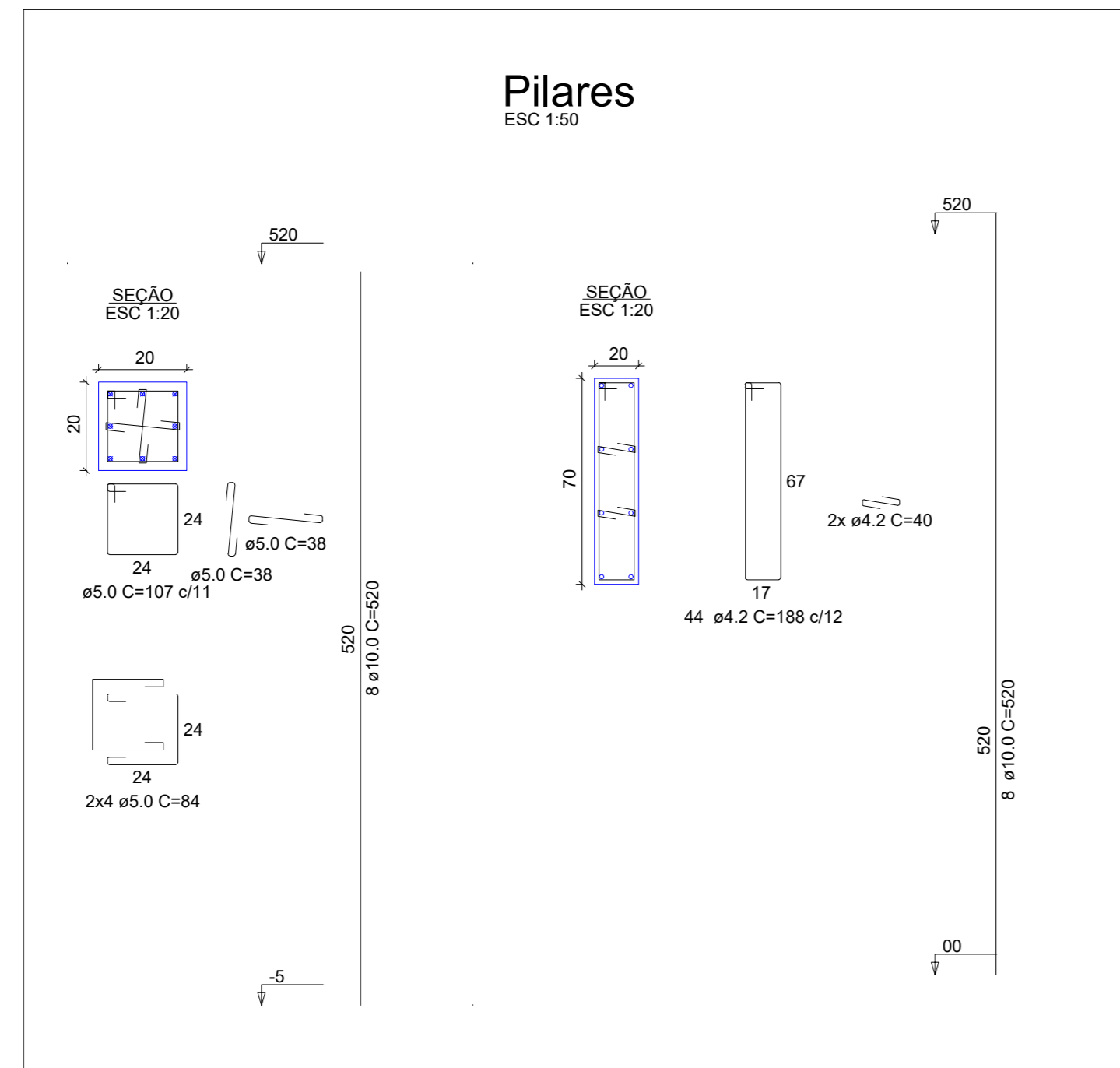

FUNDAÇÃO - BROCAS

RESUMO DE AÇO			
ACO	DIAM. (mm)	C.TOTAL (m)	PESO(kg)+10% (Tonelkg)
CA50	10	472,00	0,617 320,35
CA60	5	477,00	0,154 80,91
PESO TOTAL (kg)			
CA50			320,35
CA60			80,91

FUNDAÇÃO - BLOCOS DE COROAMENTO DE ESTACA

RESUMO DE AÇO			
ACO	DIAM. (mm)	C.TOTAL (m)	PESO(kg)+10% (Tonelkg)
CA50	6,3	165,80	0,245 44,68
CA50	8	45,60	0,395 19,81
CA50	10	16,96	0,617 11,51
CA60	5	75,18	0,154 12,74
PESO TOTAL (kg)			
CA50			76,00
CA60			12,74

FUNDAÇÃO - VIGA BALDRAME

RESUMO DE AÇO			
ACO	DIAM. (mm)	C.TOTAL (m)	PESO(kg)+10% (Tonelkg)
CA50	8	83,66	0,395 38,68
CA50	10	131,47	0,617 89,22
CA60	5	231,42	0,154 39,20
PESO TOTAL (kg)			
CA50			127,90
CA60			39,20

ESTRUTURA

RESUMO DE AÇO			
ACO	DIAM. (mm)	C.TOTAL (m)	PESO(kg)+10% (Tonelkg)
CA50	6,3	637,44	0,245 171,79
CA50	10	332,80	0,617 223,87
CA50	12,5	318,72	0,963 337,62
CA60	5	1.805,58	0,154 305,86
PESO TOTAL (kg)			
CA50			735,28
CA60			305,86

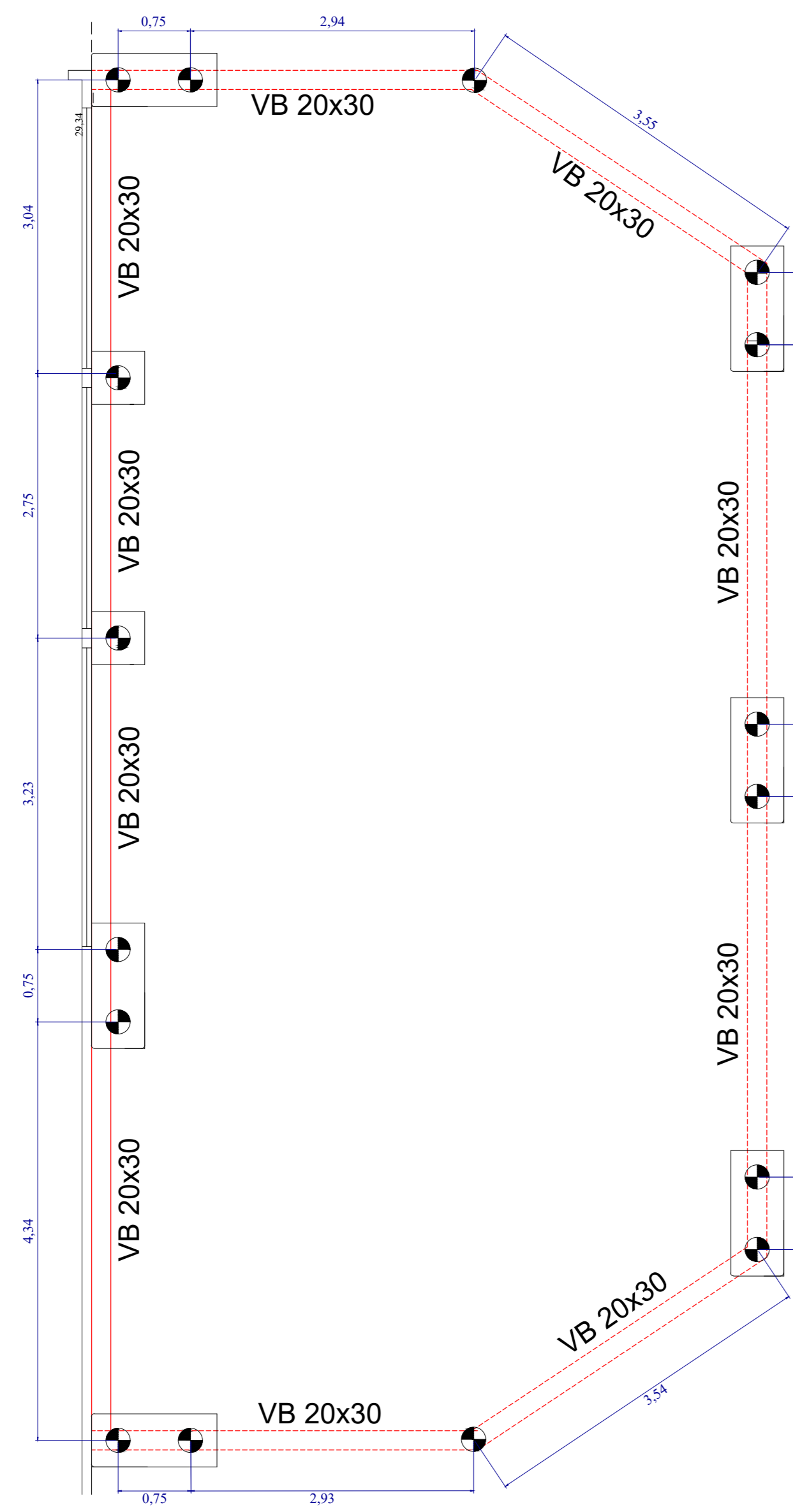

1 PLANTA DE FORMA - FUNDAÇÃO
ESCALA 1:50

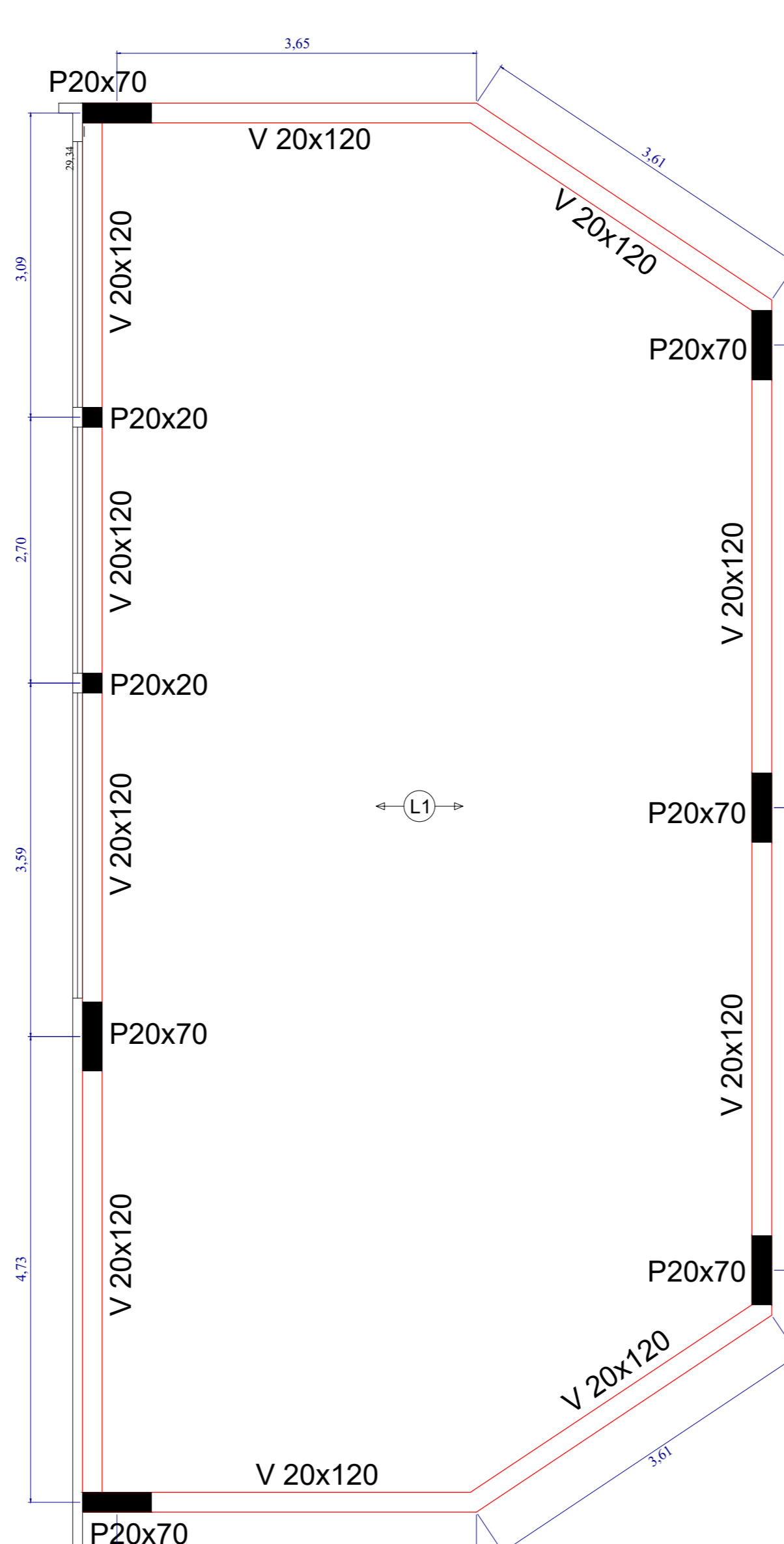

2 PLANTA DE FORMA - ESTRUTURA
ESCALA 1:50

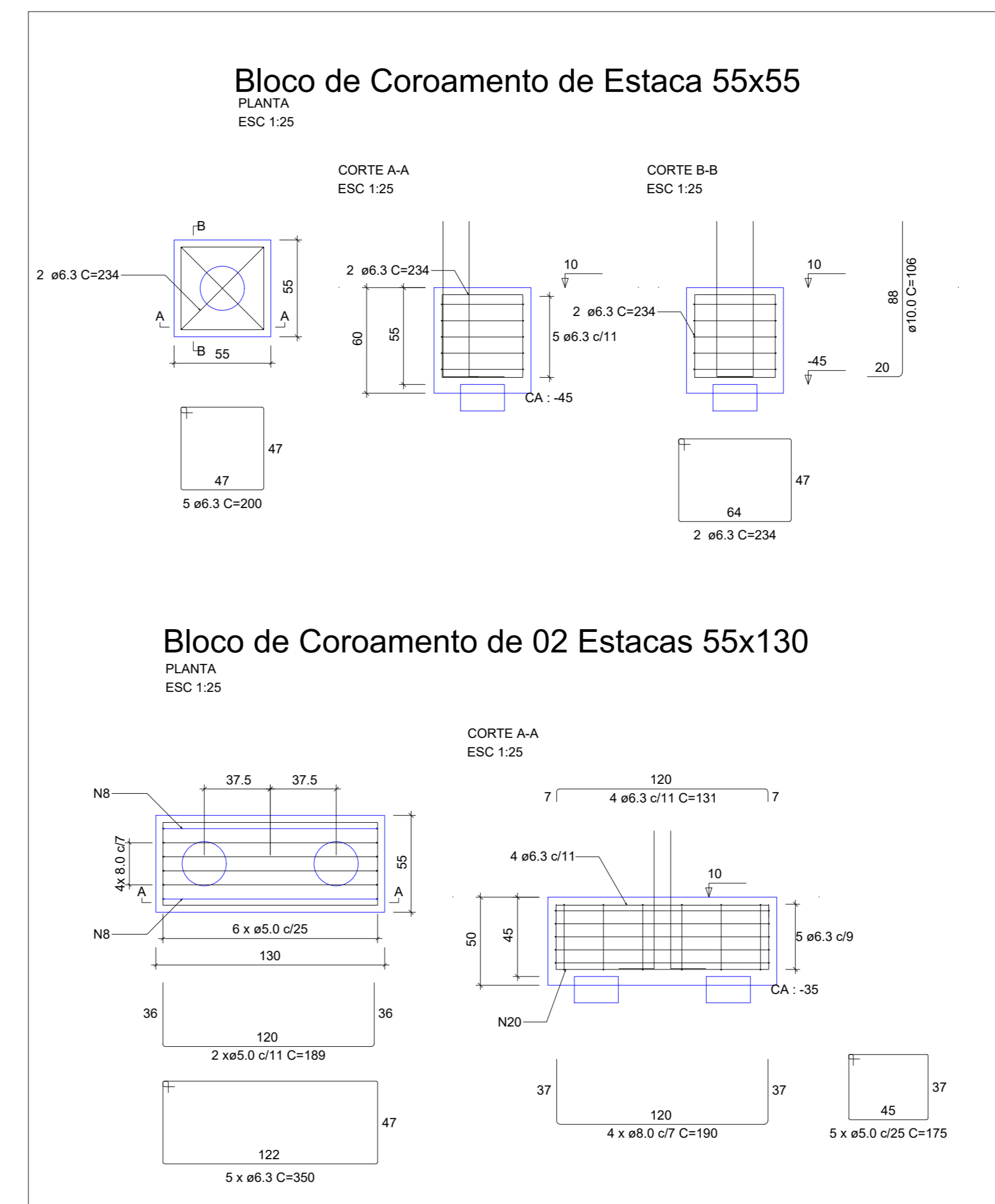

- NOTAS
- 1- LAJE DO TIPO PRÉ-FABRICADA (TRELIÇADA OU PROTENDIDA)
 - 2- A RESPONSABILIDADE DA LAJE SERÁ DO FABRICANTE (FORNECEDOR)
 - 3- SEGUIR CORRETAMENTE AS EXIGÊNCIAS FORNECIDA PELO FABRICANTE (NEGATIVOS E FERROS DE DISTRIBUIÇÃO)
 - 4- A LAJE PODERÁ SER FUNDIDA JUNTAMENTE COM AS VIGAS, POREM DEVEM SER CONSIDERADOS EM SEUS CALCULOS, SENDO O APOIO BI-APOIADA
 - 5- O SENTIDO DOS TRILHOS NÃO PODEM SER ALTERADOS

PROJETO COMPLETO FOLHA: 04/04

ASSUNTO: REFORMA E AMPLIAÇÃO DO CENTRO DE SAÚDE
 PROPRIETÁRIO: PREFEITURA MUNICIPAL DE REGINÓPOLIS
 LOCAL: CENTRO DE SAÚDE
 ENDEREÇO: AV. PADRE ANCHIETA, Nº441 - CENTRO - REGINÓPOLIS/SP

LOCALIZAÇÃO

DECLARO QUE A APROVAÇÃO DO PROJETO NÃO IMPLICA RECONHECIMENTO POR PARTE DA PREFEITURA DO DIREITO DE PROPRIEDADE E SITUAÇÃO DO TERRENO

QUADRO DE ÁREAS

DO TERRENO	4.548,52 m ²
DA CONSTRUÇÃO EXISTENTE	1.567,95 m ²
AMPLIAÇÃO	94,17 m ²

PREFEITURA MUNICIPAL DE REGINÓPOLIS
 CNPJ 44.556.033/0001-98
www.reginopolis.sp.gov.br
prefeitura@reginopolis.sp.gov.br

PROPRIETÁRIO
 PREFEITURA MUNICIPAL DE REGINÓPOLIS
 CNPJ: 44.556.033/0001-98

RESPONSÁVEL TÉCNICO
 OTAVIO CARVAL DA SILVA
 CREA/SP: 586.996/067-2

ART: _____ DES: setor de engenharia DATA: FEV/2022