

8 FACHADA LATERAL
ESCALA 1:100

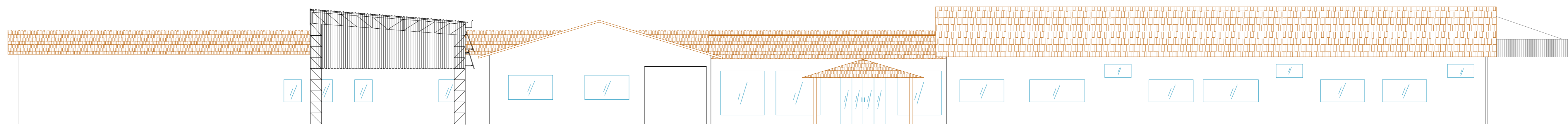

9 FACHADA PRINCIPAL
ESCALA 1:100

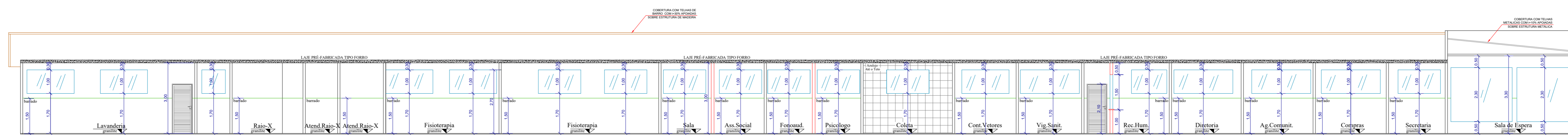

3 CORTE AA
ESCALA 1:100

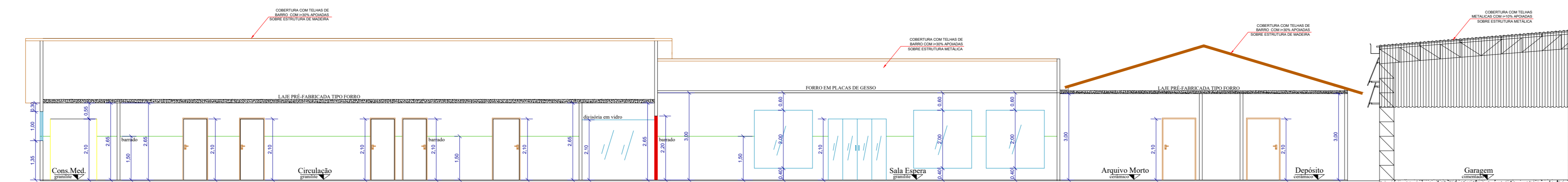

4 CORTE B
ESCALA 1:100

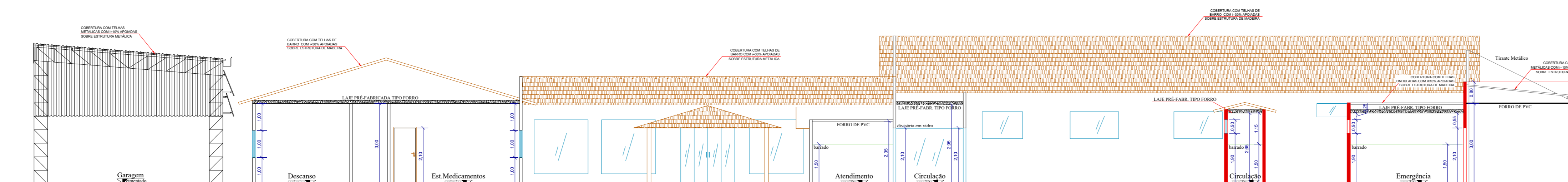

5 CORTE B
ESCALA 1:100

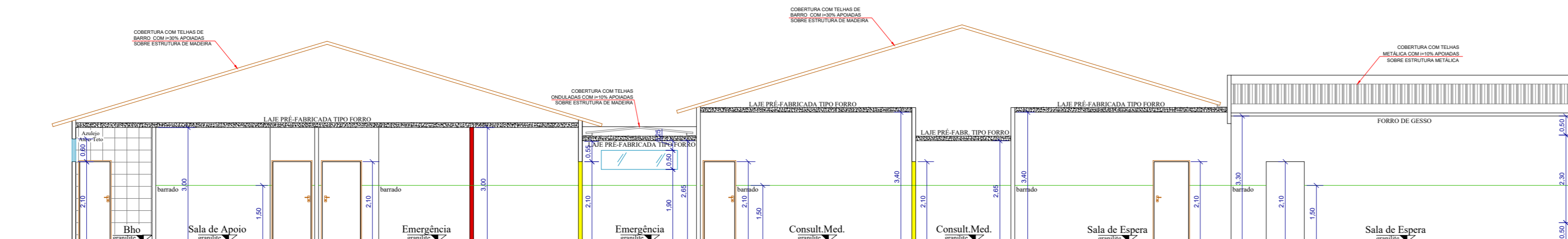

6 CORTE DD
ESCALA 1:100

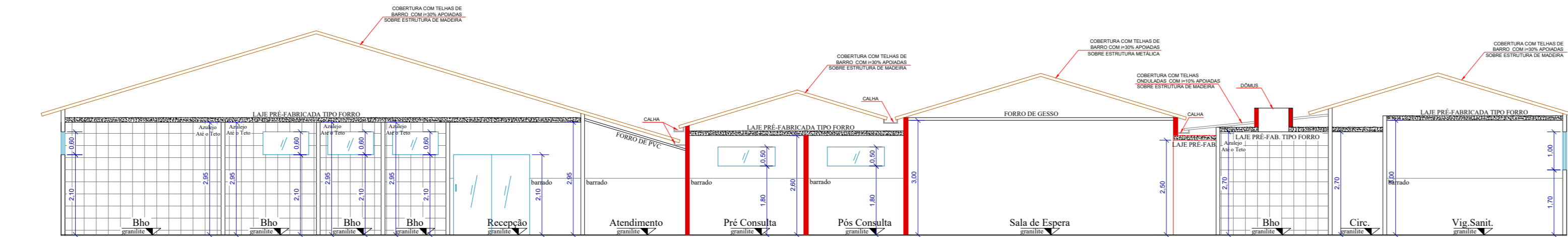

7 CORTE EE
ESCALA 1:100

LEGENDA

- EXISTENTE
- À CONSTRUIR
- À DEMOLIR

QUADRO DE ESQUADRIAS					
PORTAS					
P1 1.00	P2 0.80	P3 2.00	P4 0.70	P5 0.90	
P6 3.10	P7 1.50x2.20	P8 2.00	P9 1.10	P10 2.00x2.10	
P11 1.00x2.10	P12 2.00x2.10				
JANELAS					
J1 2.50x1.00	J2 2.00x1.00	J3 1.50x1.00	J4 1.20x0.60	J5 1.80x1.00	J6 2.10x0.80
J7 3.42x0.30	J8 2.28x0.80	J9 1.63x0.70	J10 2.60x2.30	J11 1.90x0.80	J12 0.80x1.00
J13 1.00x1.00	J14 1.00x0.60	J15 0.50x0.50	J16 4.00x0.60	J17 0.60x0.60	J18 0.80x1.50
J19 2.40x2.00	J20 2.00x0.50	J21 1.10x0.50			

PROJETO BÁSICO FOLHA: 03/03

ASSUNTO: REFORMA DO CENTRO DE SAÚDE
 PROPRIETÁRIO: PREFEITURA MUNICIPAL DE REGINÓPOLIS
 LOCAL: CENTRO DE SAÚDE
 ENDEREÇO: AV. PADRE ANCHIETA, Nº41 - CENTRO - REGINÓPOLIS/SP

LOCALIZAÇÃO

DECLARO QUE A APROVAÇÃO DO PROJETO NÃO PODE A RECONHECIMENTO POR PARTE DA PREFEITURA DO DIREITO DE PROPRIEDADE E SITUAÇÃO DO TERRENO

PROPRIETÁRIO
 PREFEITURA MUNICIPAL DE REGINÓPOLIS
 CNPJ: 44.556.033/0001-98

RESPONSÁVEL TÉCNICO
 OTAVIO CABRAL DA SILVA
 CREA: SP 506.096-6/02

QUADRO DE ÁREAS
 TERRENO 4.548,52 m²
 CONSTRUÇÃO 1.567,95 m²

PREFEITURA MUNICIPAL DE REGINÓPOLIS
 CNPJ: 44.556.033/0001-98
 www.reginopolis.sp.gov.br
 prefeitura@reginopolis.sp.gov.br

REGINÓPOLIS
 REALIZANDO O FUTURO

ART: _____ DES: setor de engenharia DATA: junho/2020