

PLANTA-ABRIGO
ESCALA 1:50

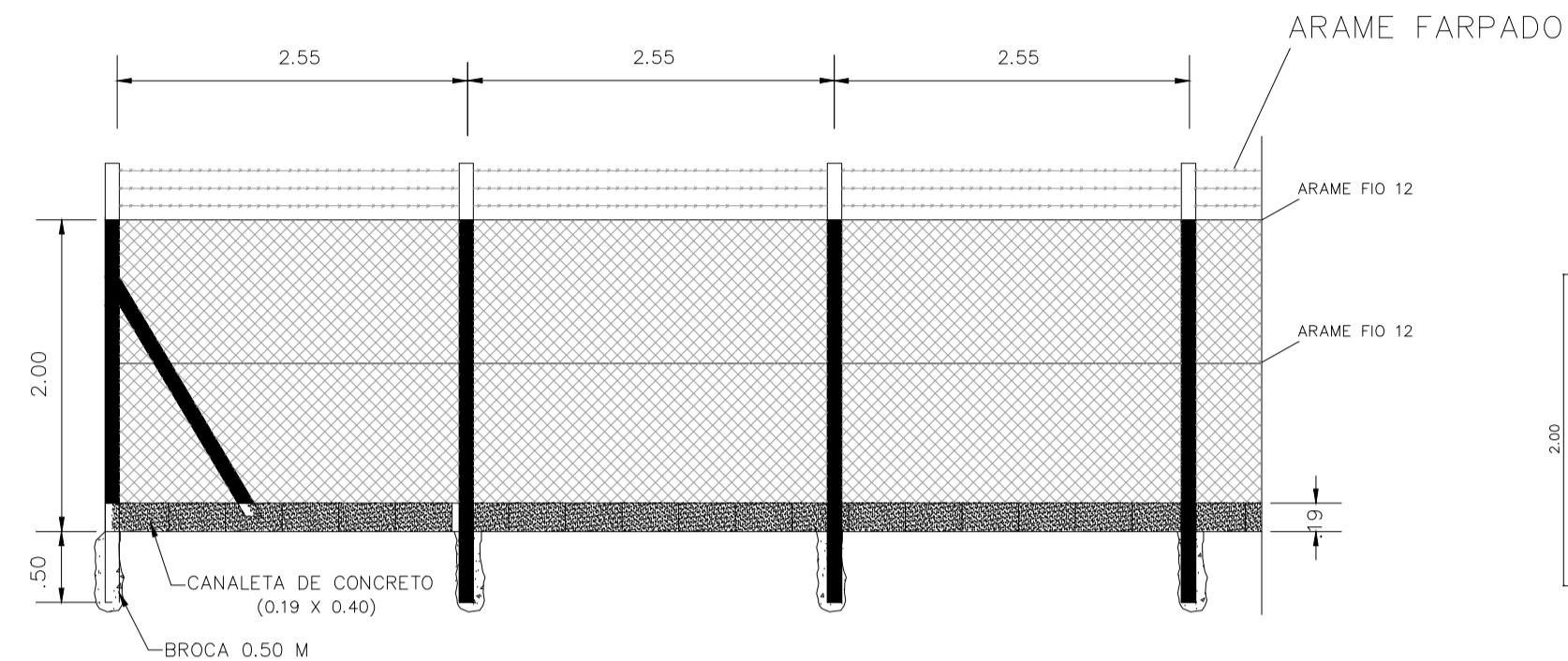

DETALHE DA TELA, PONTALETES, BROCAS E ESCORAS
ESCALA 1:50

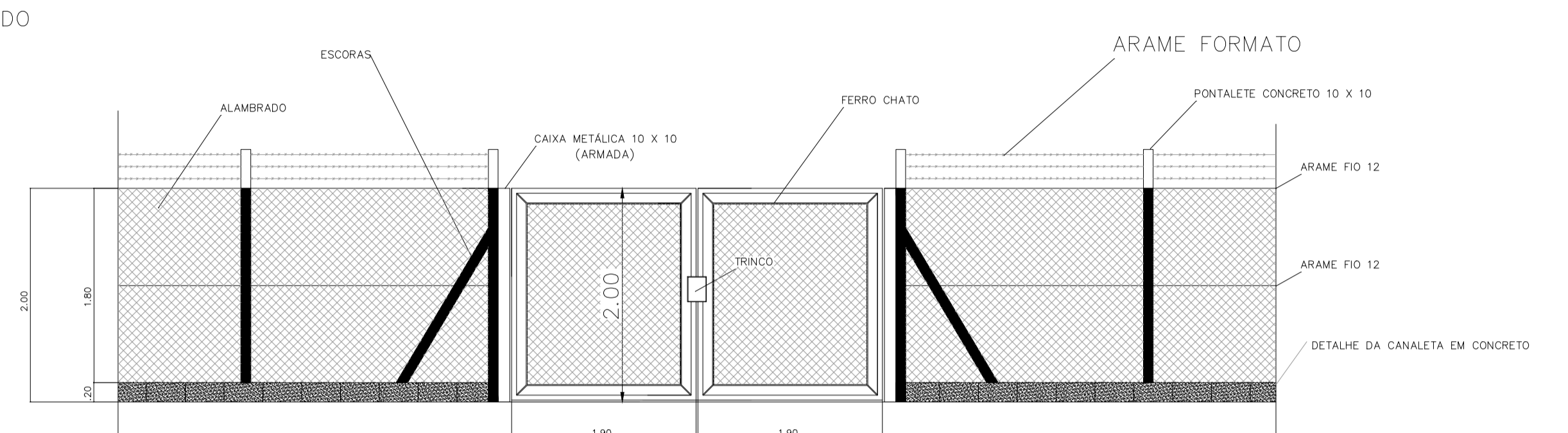

DETALHE DO PORTÃO
ESCALA 1:50

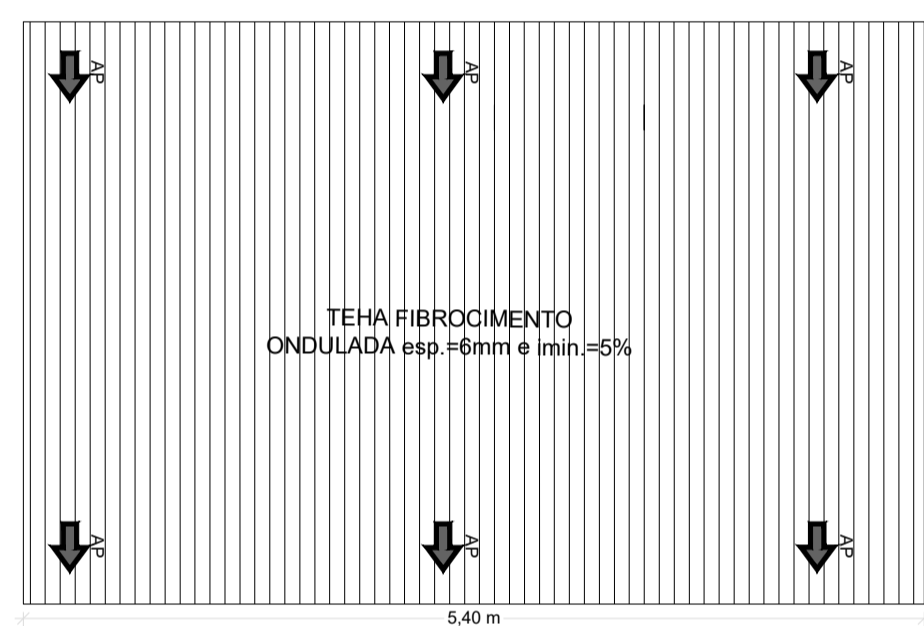

COBERTURA-ABRIGO
ESCALA 1:50

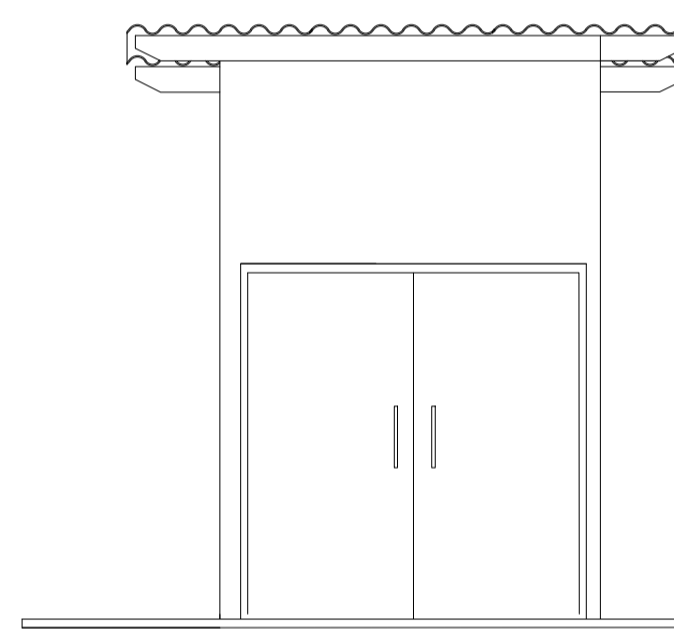

VISTA FRONTAL
ESCALA 1:50

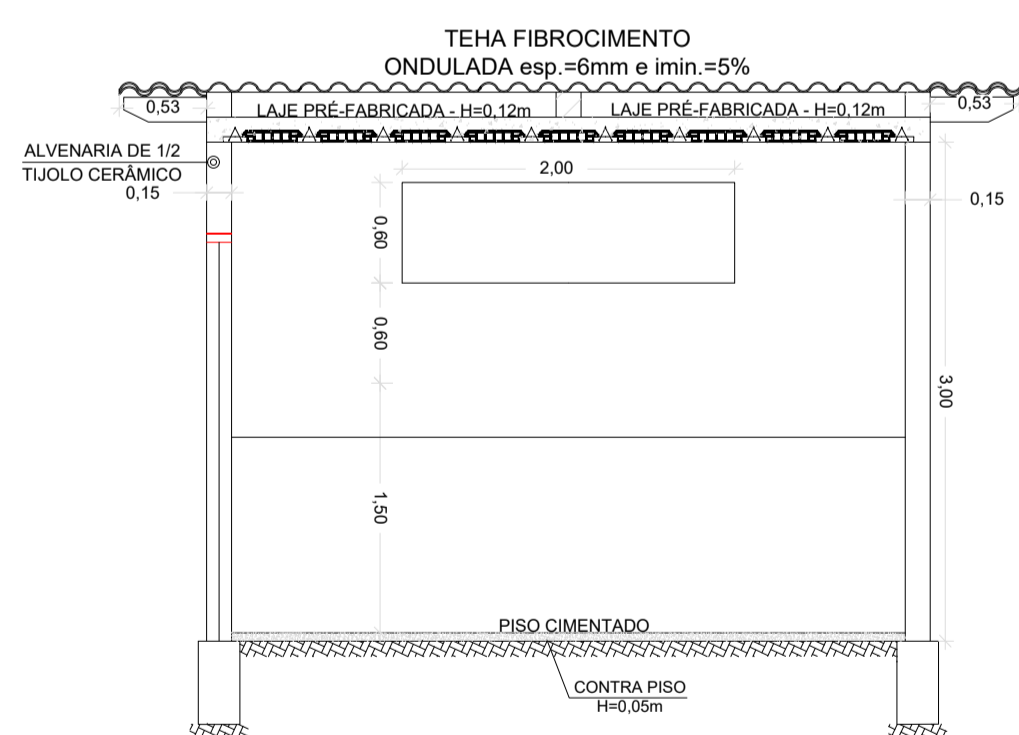

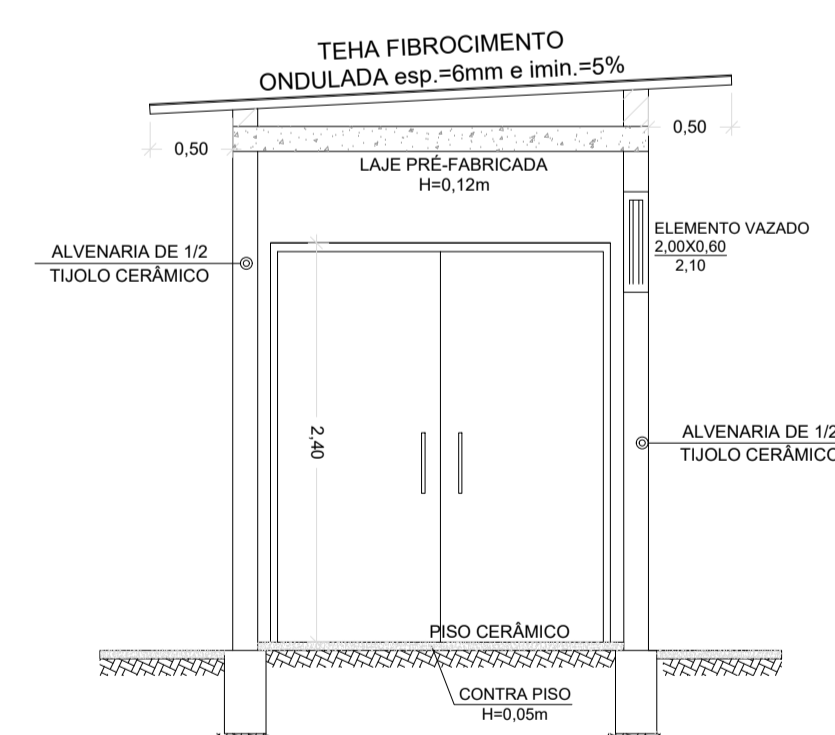

CORTE B-B-ABRIGO
ESCALA 1:50

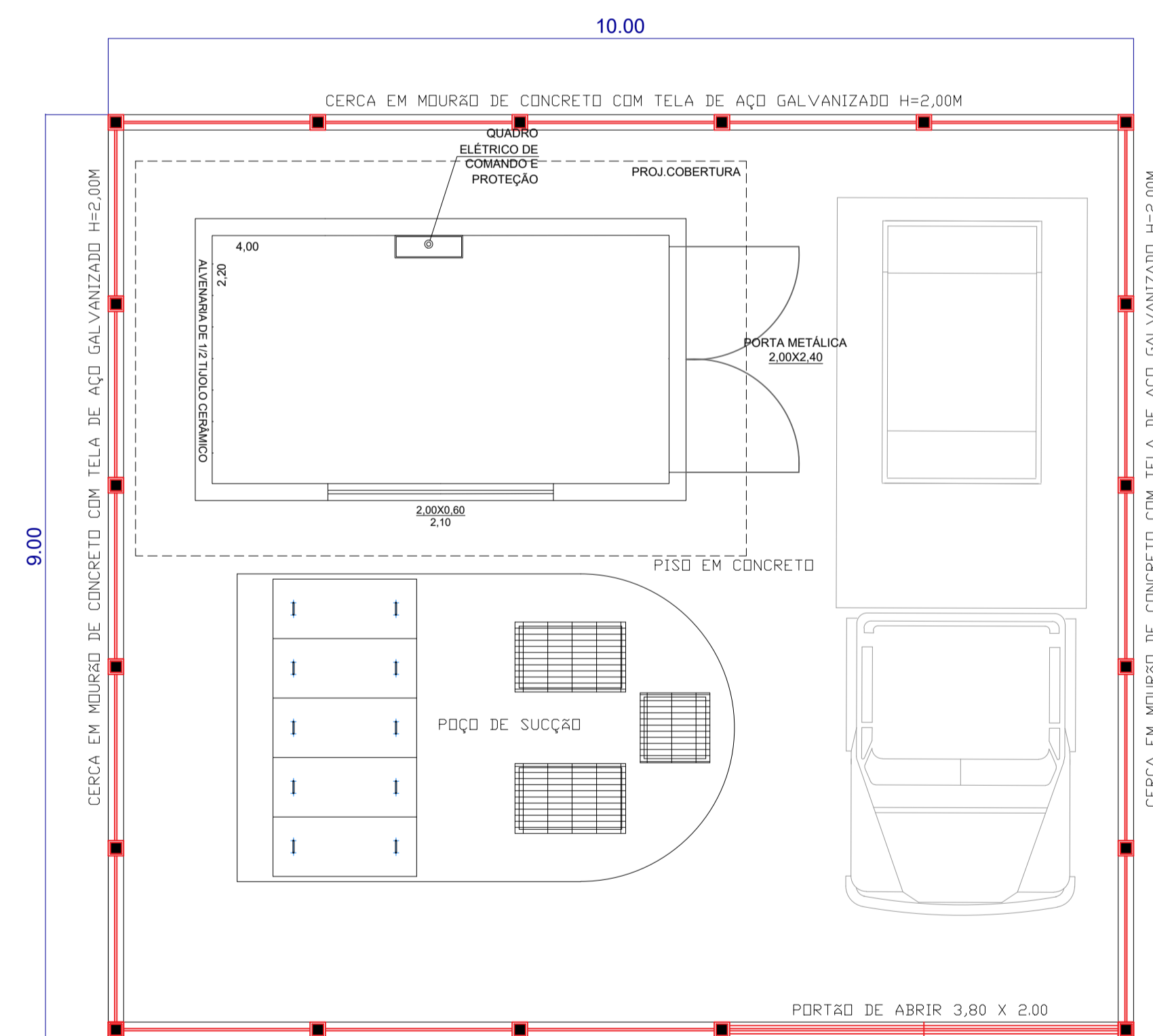

CORTE A-A-ABRIGO
ESCALA 1:50



LAYOUT DE IMPLANTAÇÃO E.E.E (90,00 M2)
ESCALA 1:50

PROJETO COMPLETO		FOLHA:
E.E.E - URBANÍSTICO E DETALHES		04/06
TÍTULO: PROLONGAMENTO DO EMISSÁRIO DE ESGOTO DE REGINÓPOLIS		
PROPRIETÁRIO: PREFEITURA MUNICIPAL DE REGINÓPOLIS		
LOCAL: REGINÓPOLIS/SP		
LOCALIZAÇÃO	DECLARO QUE A APROVAÇÃO DO PROJETO NÃO IMPLICA RECONHECIMENTO POR PARTE DA PREFEITURA DO DIREITO DE PROPRIEDADE E SITUAÇÃO DO TERRENO	
	PREFEITURA MUNICIPAL DE REGINÓPOLIS CNPJ: 44.556.033/0001-98	
QUADRO DE ÁREAS	EMISSÁRIO.....1.574,95 m ²	
	RESPONSÁVEL TÉCNICO OTAVIO CABRAL DA SILVA CREA/SP: 506.996.698-7	
	PREFEITURA MUNICIPAL DE REGINÓPOLIS CNPJ 44.556.033/0001-98 www.reginopolis.sp.gov.br prefeitura@reginopolis.sp.gov.br	
ART:	DES: Engº Otávio Cabral da Silva	DATA: Janeiro/2020