

V1  
ESC 1:50

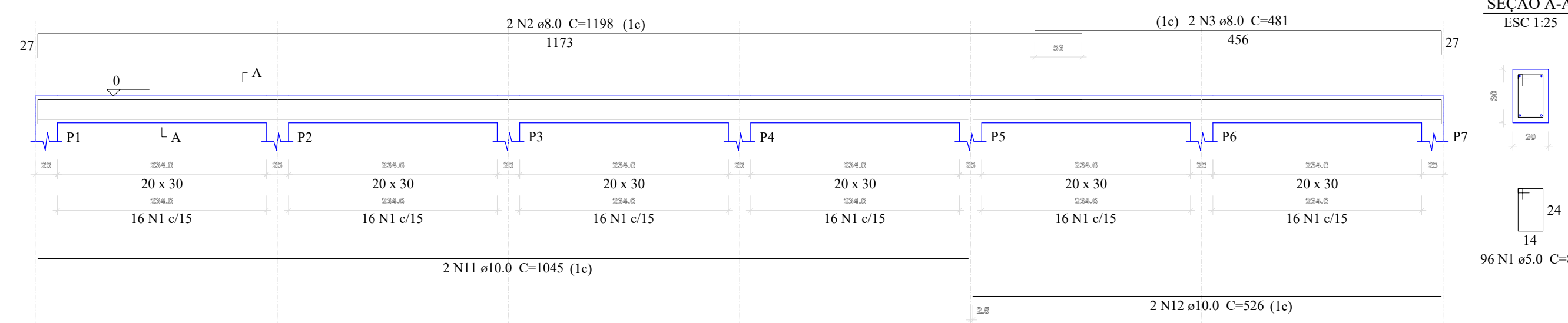

V2  
ESC 1:50

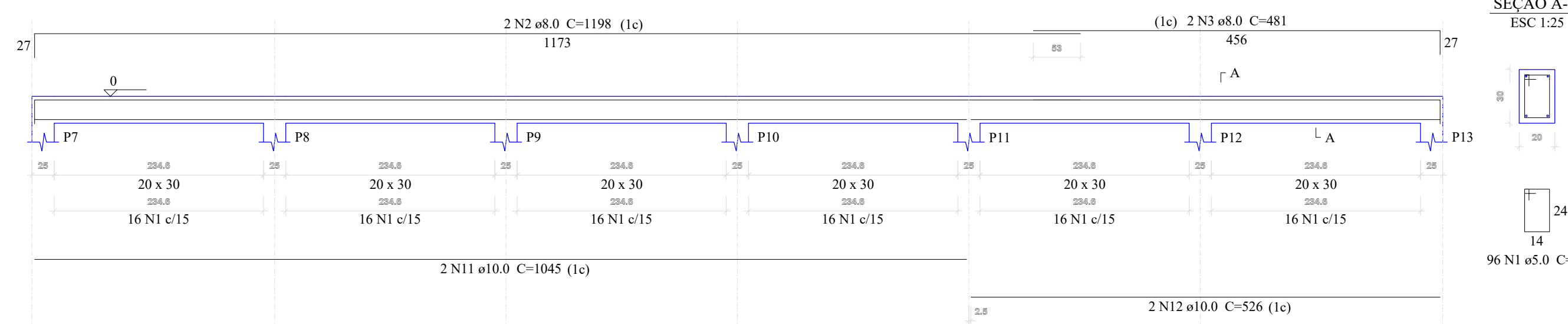

V3  
ESC 1:50

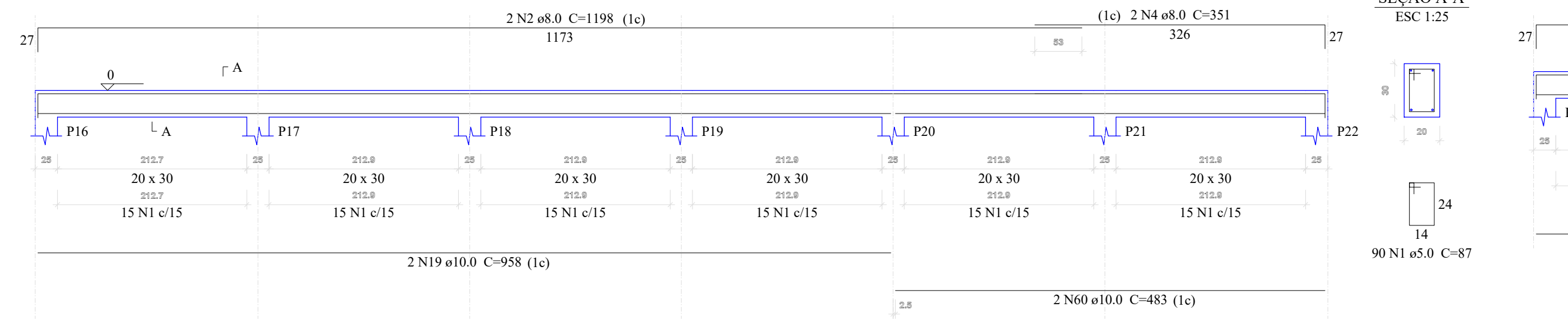

V4  
ESC 1:50

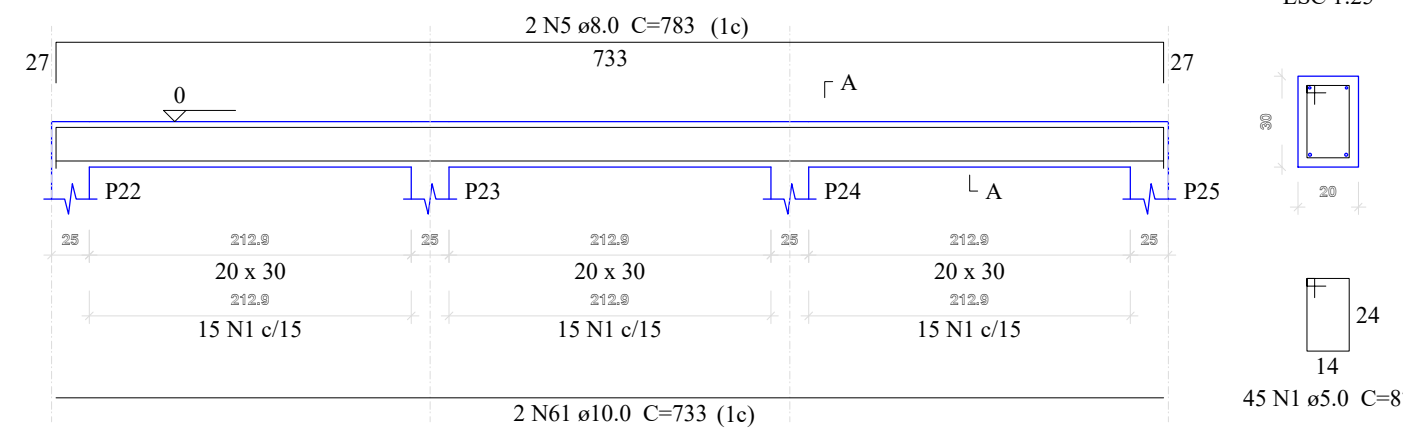

V5  
ESC 1:50

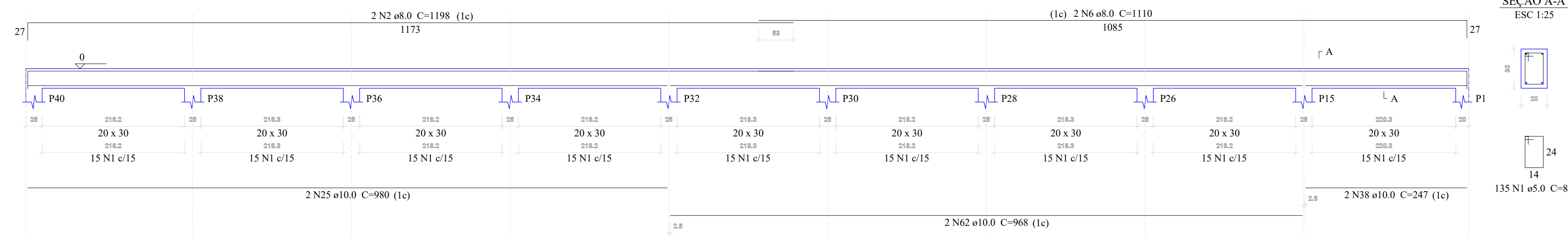

V6  
ESC 1:50

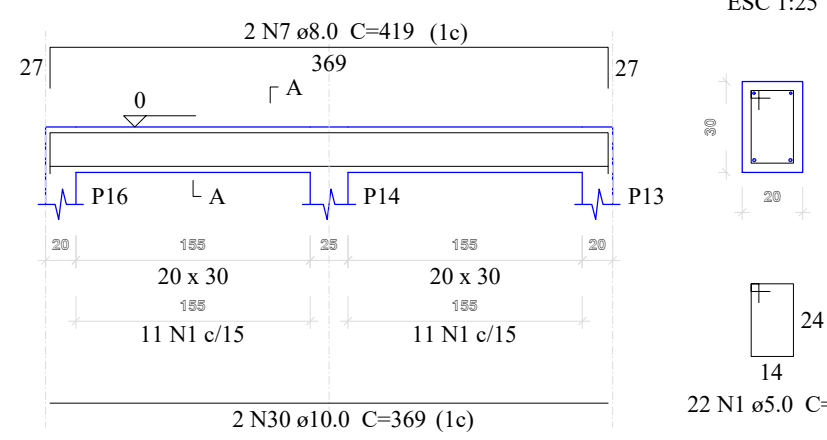

V7  
ESC 1:50

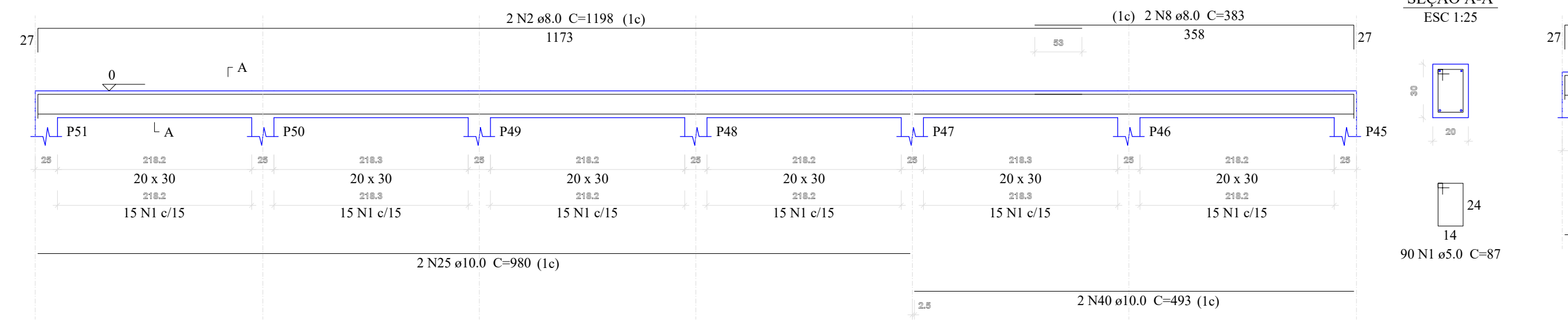

V8  
ESC 1:50

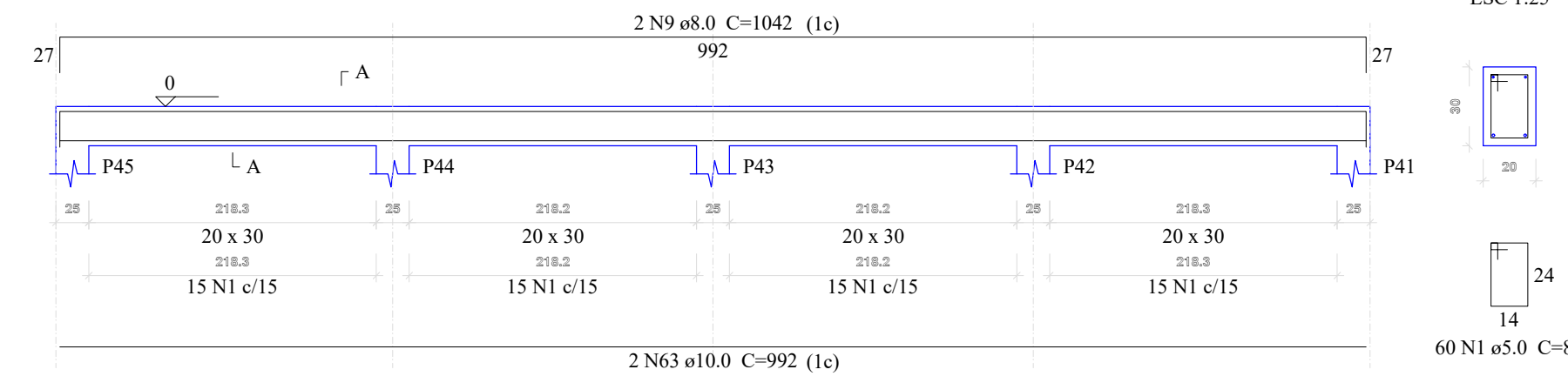

V9  
ESC 1:50

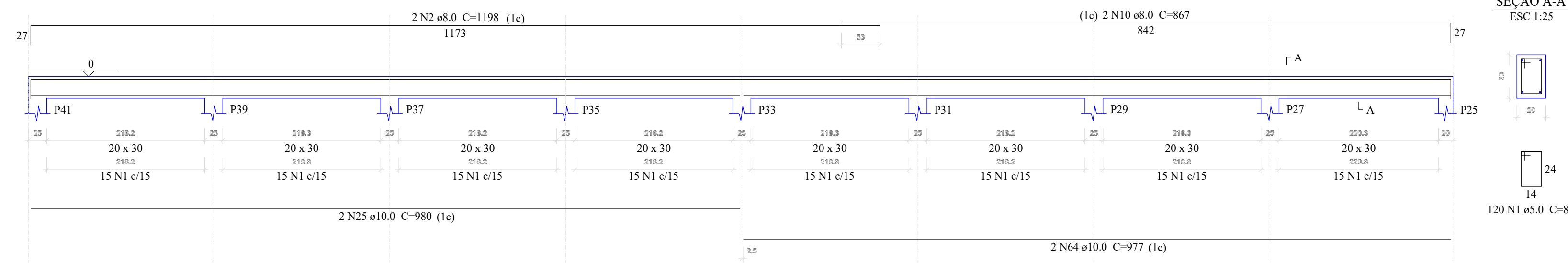

NÍVEL SOLO (0.00)

V1  
ESC 1:50

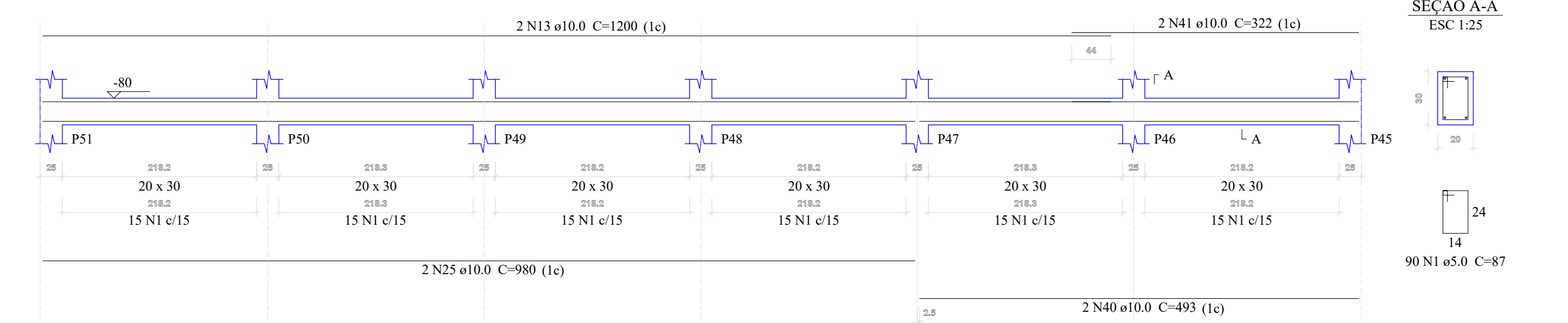

NÍVEL 02 (-80)

<b>PROJETO EXECUTIVO</b>		FOLHA:
<b>DETALHAMENTO - VIGAS</b>		09/09
<b>ASSUNTO: CONSTRUÇÃO DE MURO DE CONTENÇÃO E AMPLIAÇÃO DA GARAGEM MUNICIPAL</b> <b>PROPRIETÁRIO: PREFEITURA MUNICIPAL DE REGINÓPOLIS</b> <b>LOCAL: RUA PADRE GEREMIAS, Nº335 - REGINÓPOLIS/SP</b>		
<b>LOCALIZAÇÃO</b> 	DECLARO QUE A APROVAÇÃO DO PROJETO NÃO IMPLICA RECONHECIMENTO POR PARTE DA PREFEITURA DO DIREITO DE PROPRIEDADE E SITUAÇÃO DO TERRENO.	
<b>QUADRO DE ÁREAS</b> TERRENO.....2.152,93m <sup>2</sup> CONSTRUÇÃO.....332,10 m <sup>2</sup>	RESPONSÁVEL TÉCNICO OTAVIO CABRAL DA SILVA CREA-SP: 506.996.698-7	
PREFEITURA MUNICIPAL DE REGINÓPOLIS CNPJ 44.556.033/0001-98 www.reginopolis.sp.gov.br prefeitura@reginopolis.sp.gov.br		
ART:	DES: setor de engenharia	DATA: